

Piano Paesaggistico Regionale della REGIONE LOMBARDIA
approvato con delibera del Consiglio Regionale n.951 del 19 gennaio 2010, aggiornato con DCR 56/2010 e DCR 276/2011.

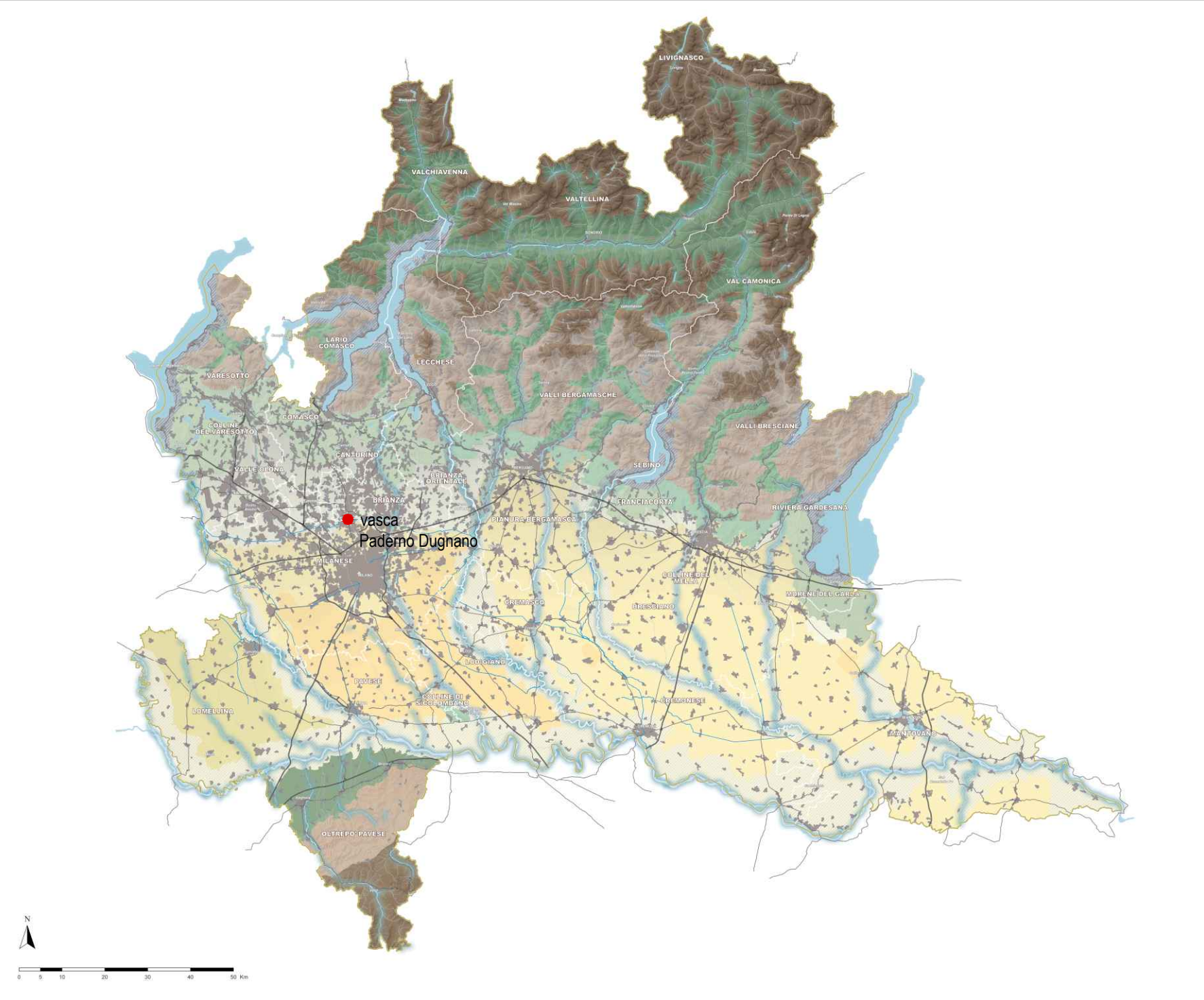

LEGENDA

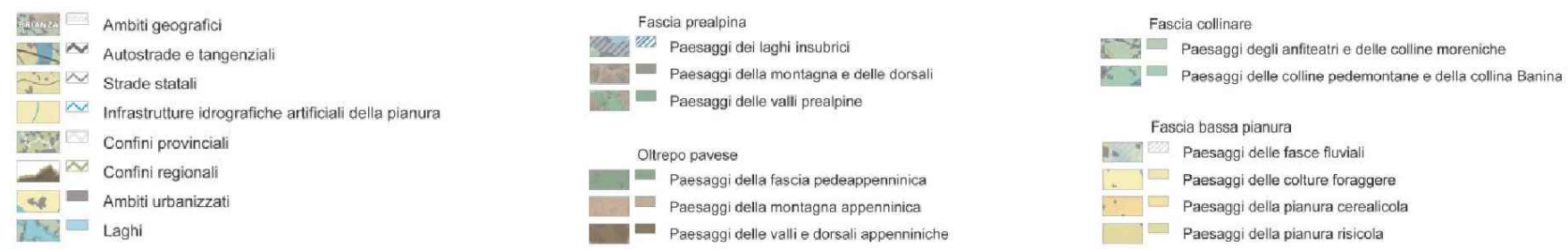

Rete Ecologica Regionale della REGIONE LOMBARDIA
approvato con delibera della Giunta Regionale n.8/10962 del 30 dicembre 2009.

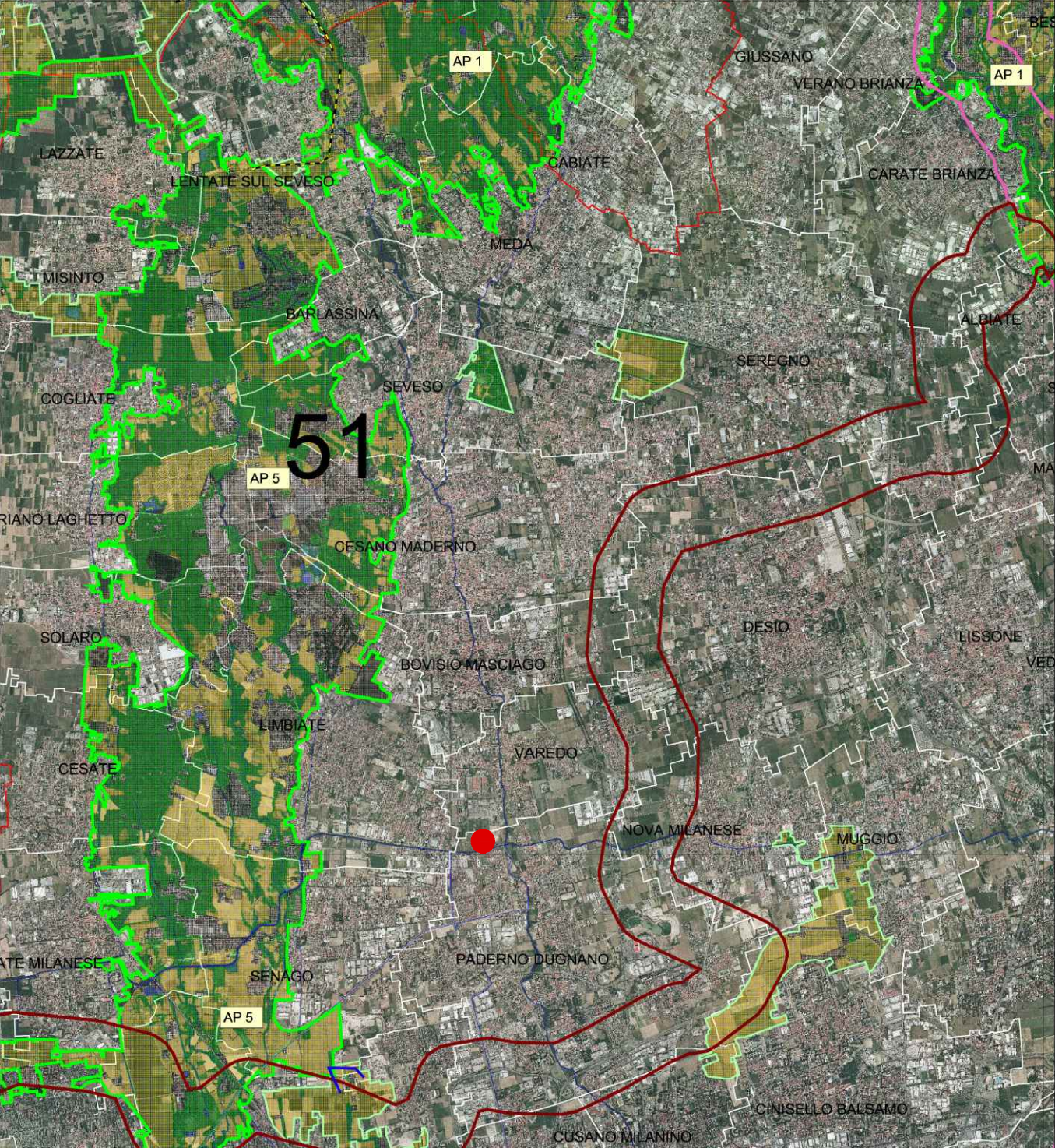

LEGENDA

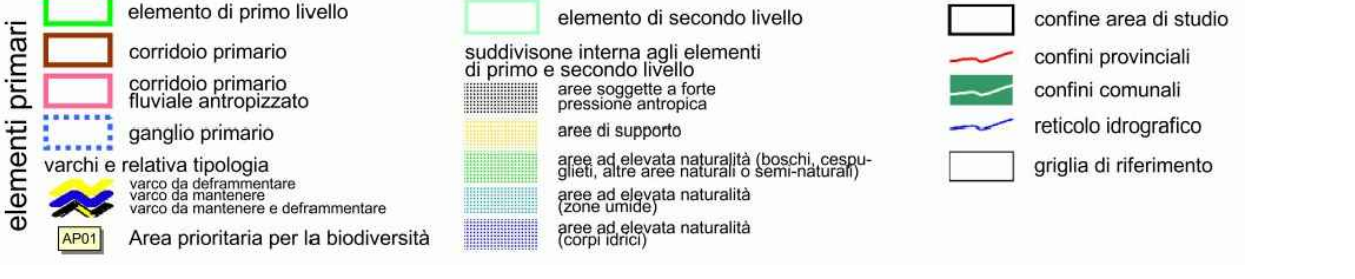

Piano Territoriale di Coordinamento Provinciale della PROVINCIA DI MILANO
approvato con delibera del Consiglio Provinciale n.93 del 17 dicembre 2013.

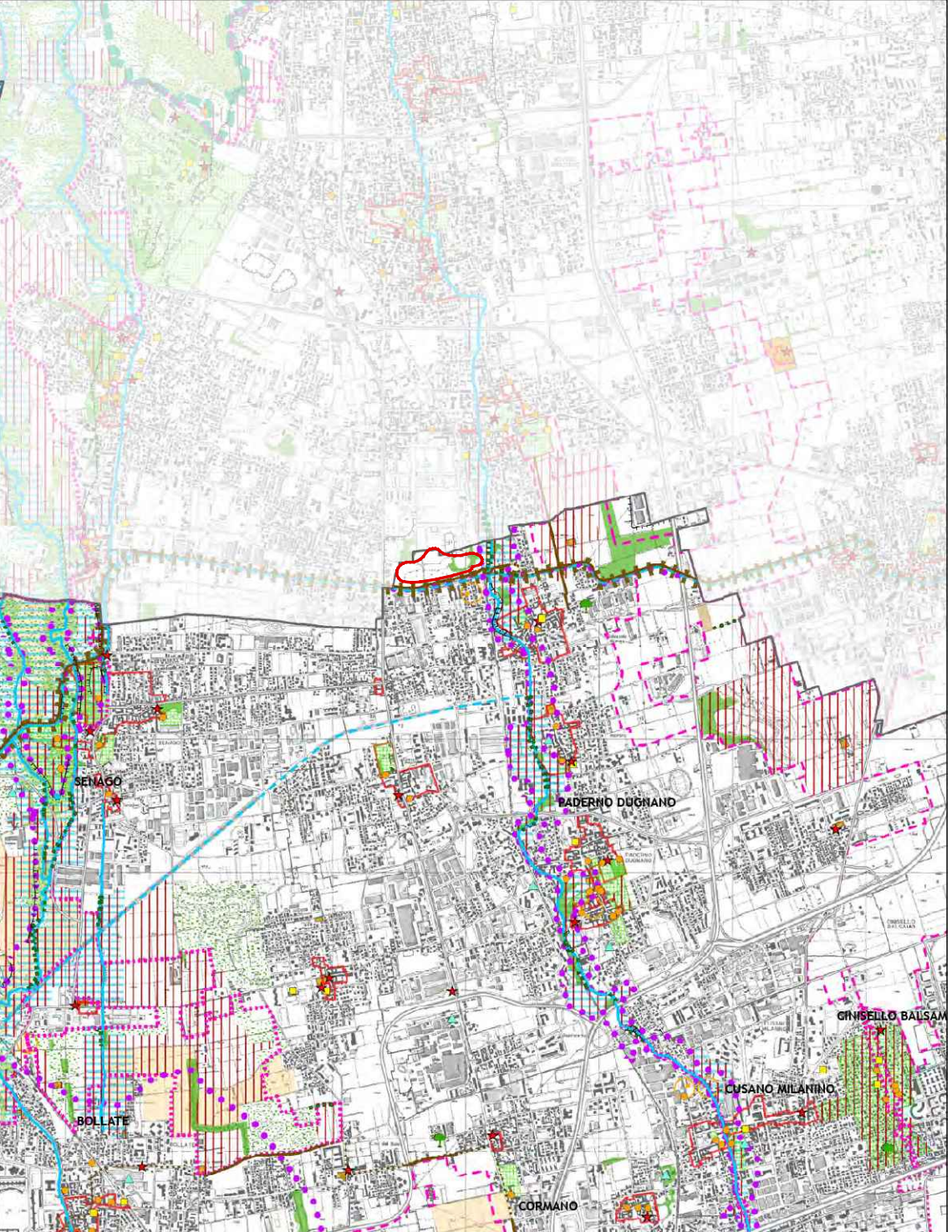

LEGENDA

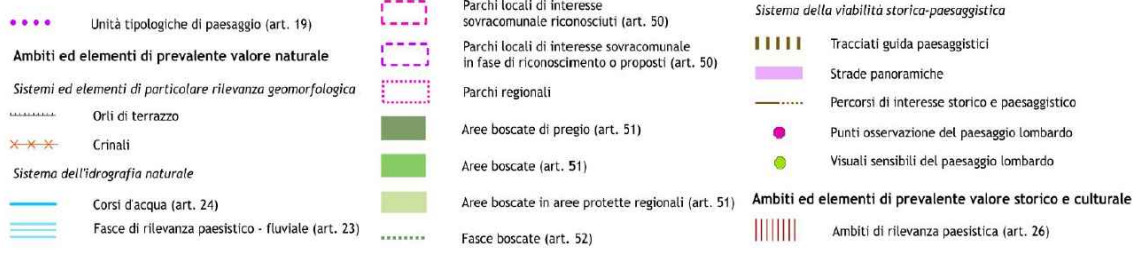

Piano di Governo del Territorio del Comune di PADERNO DUGNANO
approvato con delibera del Consiglio Comunale n.32 del 13 giugno 2013

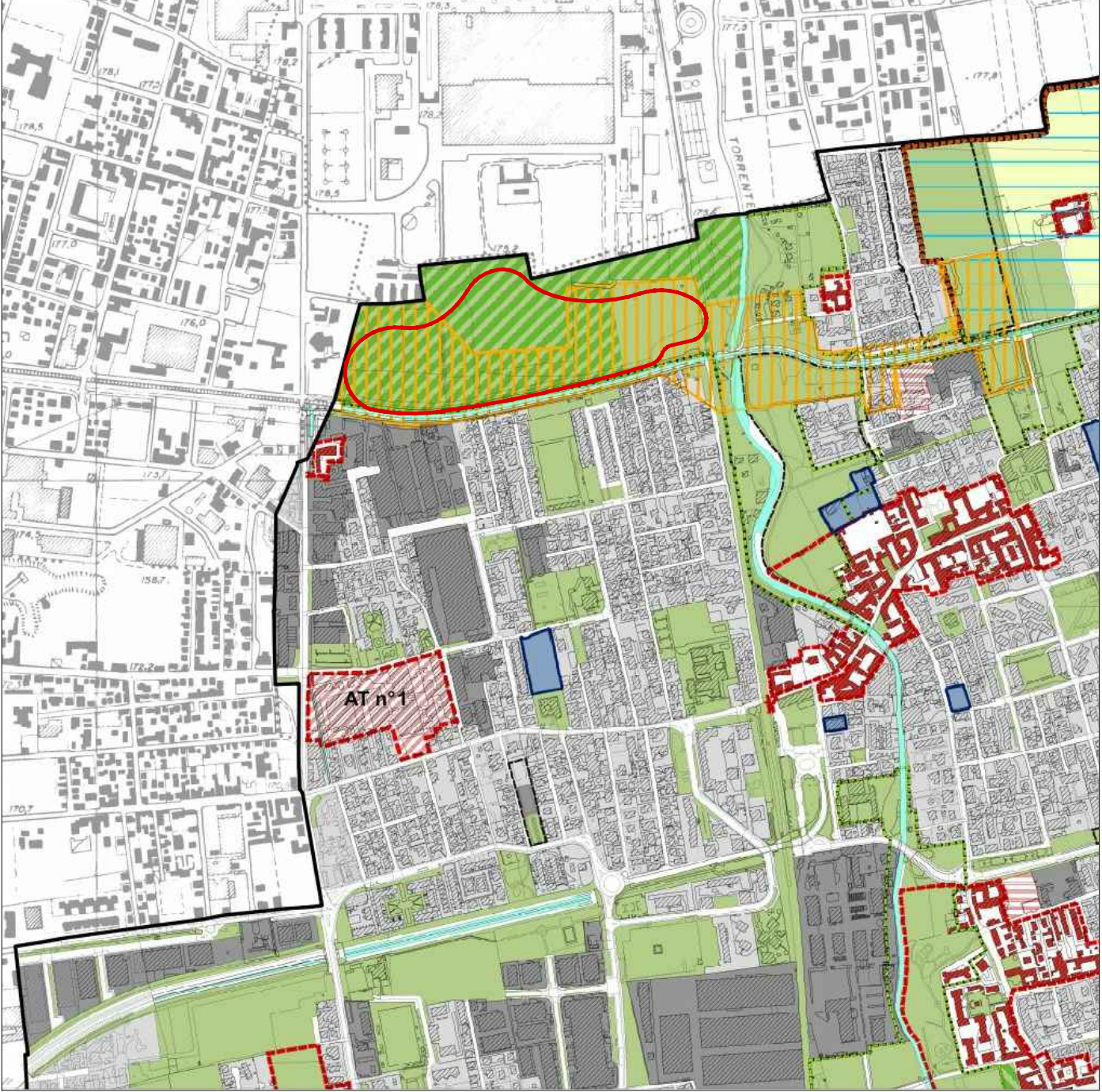

LEGENDA

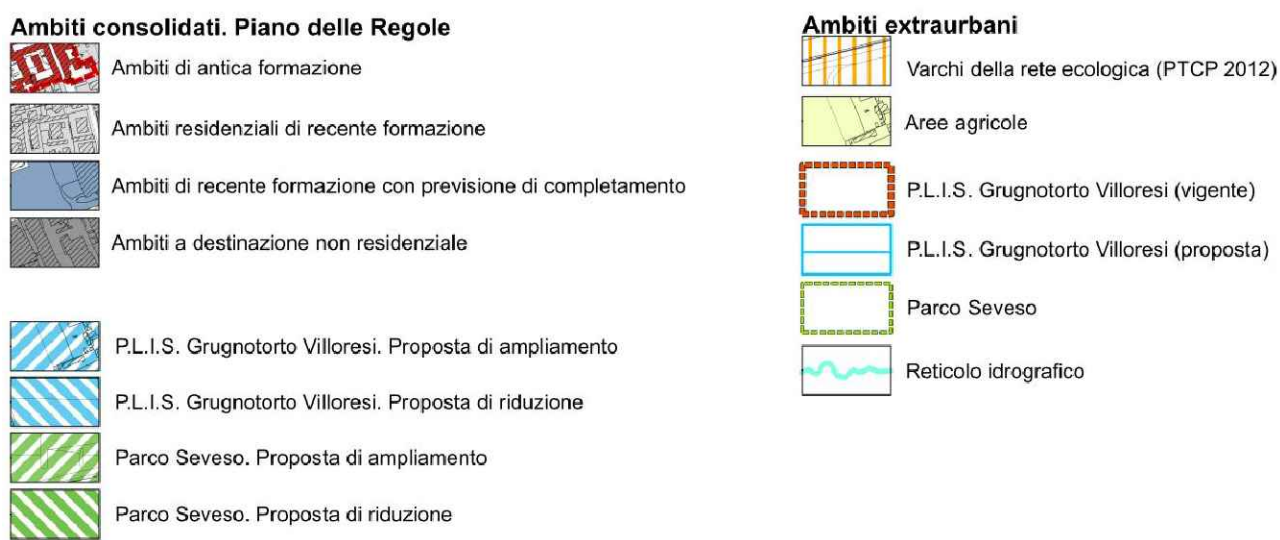

BACINO DEL TORRENTE SEVESO

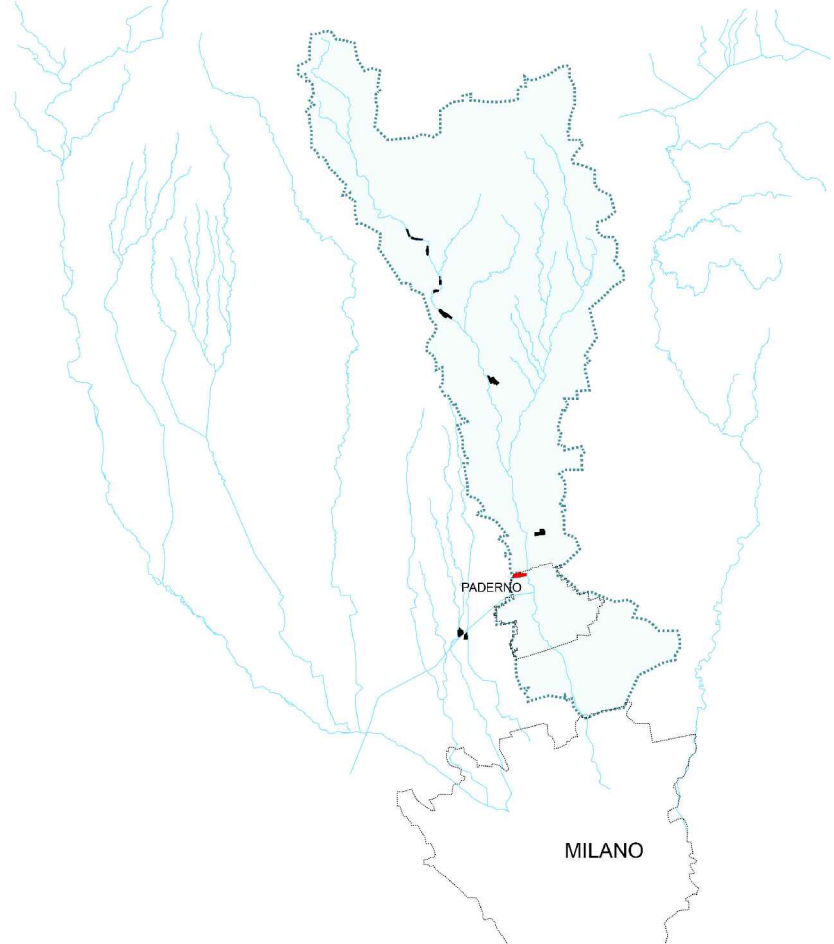

SISTEMA ECOLOGICO-AMBIENTALE DI RIFERIMENTO

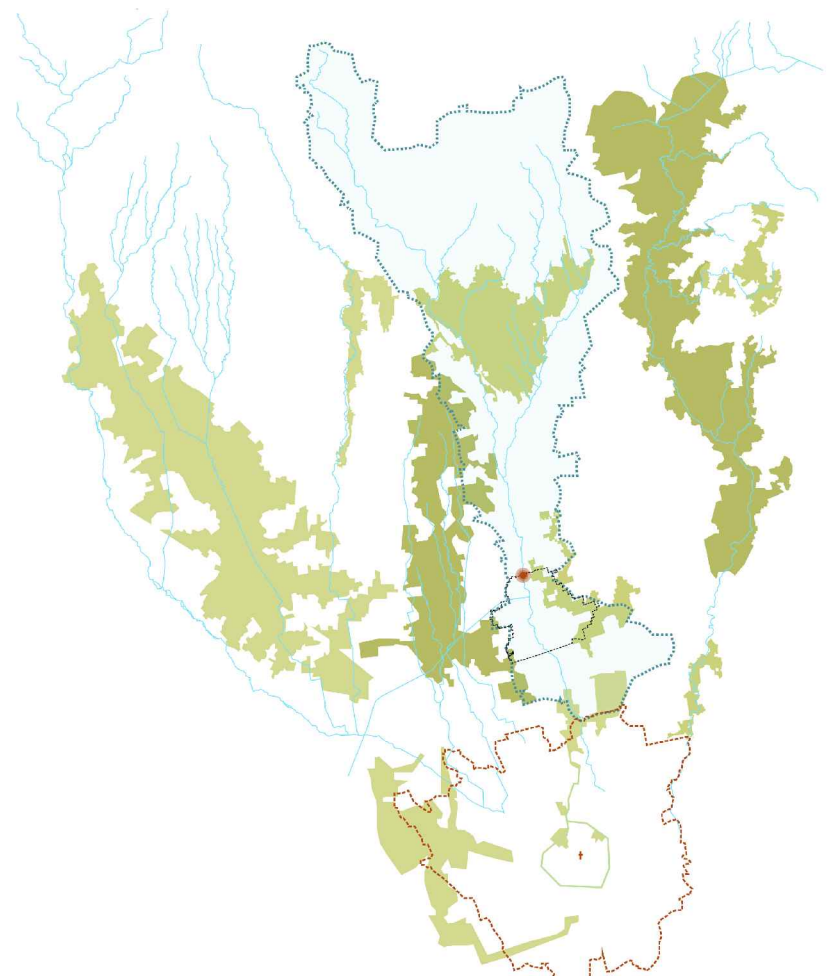



AREA DI LAMINAZIONE DEL TORRENTE SEVESO
in Comune di Paderno Dugnano (MI) - MI-E-795
PROGETTO DEFINITIVO
NOVEMBRE 2014

PROGETTISTI:
ING. GAETANO LA MONTAGNA
ING. SARA MELONE

COLLABORATORI ALLA PROGETTAZIONE:
GEOM. MAURO MARCONI
DOTT. ALESSANDRO MORGESE

GEOLOGIA:
DOTT. CRISTIAN MORGANTI

SUPPORTO ALLA PROGETTAZIONE:

PROFESSIONISTI INCARICATI:
Dott. Ing. GIOVANNI BATTISTA PEDUZZI

Prof. Ing. ALESSANDRO PAOLETTI
Dott. Ing. STEFANO CROCI
Dott. Ing. FILIPPO MALINGEGNO
Dott. Ing. CRISTINA PASSONI

Dott. Ing. MASSIMO COCCATO
Dott. Ing. MARCO MILO

Dott. Geol. MARIO SPADA
Dott. Geol. GIAN MARCO ORLANDI
Dott. Geol. SUSANNA BIANCHI
Dott. Ing. ALESSANDRO BARBON

CONSULENZE SPECIALISTICHE:

ASPETTI PAESAGGISTICI E AMBIENTALI:
Arch. ANDREAS WIPAR
Dott. Agr. GIOVANNI SALA
Arch. LUISA BELLINI

QUALITA' DELLE ACQUE:
Prof. Dott. VALERIA MEZZANOTTE

ETATEC S.R.L.
STUDIO PAOLETTI
SOCIETA' DI INGEGNERIA
Via Bassini 23 20133 Milano | Tel. +39 02 26681264 - fax +39 02 26681553
info@etatec.it - etatec@pec.etatec.it - www.etatec.it

STUDIO PAOLETTI
INGEGNERI ASSOCIATI
Via Bassini 23 20133 Milano | Tel. +39 02 26681264 - fax +39 02 26681553
StudioPaolotti@etatec.it - StudioPaolotti@pec.etatec.it

BETA Studio S.R.L.
Piazza San Nicolò (PT) 30020 - Via Guido Renzo 28/a
Tel. +39 049 8961120 - Fax +39 049 8961090 - info@betastudio.it

Studio Associato di Geologia Spada
Via Donatelli 17 24022 Treviso (TV)
Tel. +39 043 516090 - +39 043 513738
Vicolo Manzoni 3 27103 Robbio (PV)

LAND Milano Srl
Via Varese 16 20121 Milano
Tel. +39 02 8069111 - fax +39 02 80691130
www.landmilano.com

GRUPPO LAND Milano Roma Cagliari Dussburg

Piazza Agostini 6 20144 Milano | Tel. +39 02 4814701

TITOLO

INQUADRAMENTO PROGRAMMATICO

Revisions

1	
2	

Numero elaborato

TIPOLOGIA	COMMESSA	DOCUMENTO	NUMERO
PD	MI-E-795	DI	6.1

SCALA